

Curriculum Vitae

Joana Bessa Topa, Phd

Cédula Profissional N° 846 (membro efetivo da Ordem dos Psicólogos Portugueses)

Endereço: Alameda São Miguel, 140- 1º Dto.

4465-010-Leça do Balio

Portugal

Endereço de Email: joana.topas.07@hotmail.com ou jtopa@ismai.pt

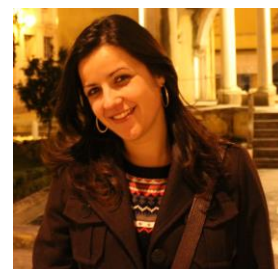

1. FORMAÇÃO ACADÉMICA

Licenciatura em Psicologia, pelo Instituto Superior da Maia (ISMAI).

Pós-graduação em Intervenção Social na Escola Superior de Educação de Paula Frassinetti.

Mestrado em Psicologia Clínica e da Saúde, pelo Instituto Superior da Maia (ISMAI).

Doutoramento em Psicologia Social pela Universidade do Minho (Braga – Portugal) (2009/2013).

2. PERCURSO PROFISSIONAL MAIS RELEVANTE

Outubro de 2003 a junho de 2004- **Estágio de Psicologia** no Centro Médico Legal no Porto e no Centro de Intervenção Psicológica em Póvoa do Lanhoso.

Junho de 2005 a janeiro de 2008 - Funções de **Psicóloga** na Santa Casa da Misericórdia de Paredes no âmbito do Protocolo de Rendimento Social de Inserção celebrado entre a Irmandade da Misericórdia de Paredes e o Centro Distrital de Segurança Social do Porto.

Fevereiro de 2008 a ... - Funções de **Psicóloga** na ADEIMA- Associação para o Desenvolvimento Integrado de Matosinhos, fazendo parte integrante do Projeto EPIS- Empresários pela Inclusão Social que tem como objetivo combater o Insucesso e Abandono Escolar no 3º ciclo.

Fevereiro de 2008 a julho de 2009- **Investigadora** da Unidade de Desenvolvimento Humano e Psicologia (UNIDEP-ISMAI) na Linha de Investigação Sonhos Traficados: as rotas da violência e da imigração feminina coordenado pela Doutora Sofia Neves.

Fevereiro de 2011 a- Funções de **Professora Assistente Convidada** no Instituto Superior da Maia (ISMAI)

Outubro de 2009 a ... – **Formadora** na PROFIFORMA, AEDL e TURISFORMA na área da Igualdade de Género e Formação Inicial de Formadores.

Janeiro de 2011 a - **Investigadora** da Unidade de Desenvolvimento Humano e Psicologia (UNIDEP-ISMAI) na Linha de Investigação Violência no Namoro coordenado pela Doutora Sofia Neves.

Setembro de 2010 a 2013- **Investigadora** no Centro de Investigação em Psicologia – CIPsi na Universidade do Minho

Dezembro 2013 a- **Membro colaboradora** no Centro Interdisciplinar de Estudos de Género (CIEG) no Instituto Superior de Estudos Sociais e Políticos, Lisboa, Portugal.

3. ÁREAS DE INTERESSE CIENTÍFICO

Psicologia Social Crítica

Estudos de Género

Estudos Migratórios

Psicologia Feminista

Psicologia da Justiça

4. INVESTIGAÇÃO

Centro Interdisciplinar de Estudos de Género do ISCSP (Universidade Técnica de Lisboa). 2014. Membro colaborador.

Sonhos Traficados: as rotas da violência e da imigração feminina. Abril a dezembro de 2008 (UNIDEP - ISMAI). Investigadora.

Violência no Namoro. Fevereiro de 2011 a (UNIDEP/CINEICC-ISMAI). Investigadora.

Mulheres Imigrantes em Portugal: Cartografia das vivências de saúde na gravidez e maternidade. Setembro de 2010 a 2013 (UM). Investigadora.

5. DOCÊNCIA

Professora Auxiliar Convidada no ISMAI desde fevereiro de 2011.

Formação graduada:

- Psicologia Social II– Licenciatura em Psicologia (ISMAI) – 2010/2011, 2011/2012, 2012/2013, 2013/2014, 2014/2015
- Intervenção Psicológica em Vítimas e Ofensores I- Licenciatura em Criminologia (ISMAI)- 2011/2012; 2012/2013; 2013/2014
- Avaliação Psicológica e Forense I- Licenciatura em Criminologia (ISMAI)- 2012/2013; 2013/2014
- Avaliação Psicológica e Forense II- Licenciatura em Criminologia (ISMAI)- 2012/2013, 2013/2014, 2014/2015

6. PUBLICAÇÕES

a) Artigos publicados em revistas internacionais com *peer review*, incluídos no SCI

Topa, J., Nogueira, C. & Neves, S. (2013). Imigração e saúde: a (in)acessibilidade das mulheres imigrantes aos cuidados de saúde. *Saúde e Sociedade, 22*(2). Retrieved from http://www.scielo.br/scielo.php?script=sci_arttext&pid=S0104-12902013000200006&lng=en&nrm=iso&tlng=pt

No prelo ou submetidos:

Neves, S., Silva, E., **Topa, J.** & Nogueira, C. (aprovado). Mulheres imigrantes em Portugal: Uma análise de género, *Estudos de Psicologia*.

Neves, S., Machado, M., Velho, H. & **Topa, J.** (submitted). Violência de Género contra Mulheres Imigrantes Grávidas: impactos ao nível da saúde física, psicológica e sexual/reprodutiva.

Topa, J., Nogueira, C. & Neves, S. (submitted). Cuidados de Saúde Materna a Mulheres Imigrantes Grávidas: discursos e práticas de profissionais de saúde, *Cadernos Pagu*.

b) Artigos publicados em revistas internacionais com *peer review*, não incluídos no SCI

Topa, J., Nogueira, C. & Neves, S. (2010). Inclusão/exclusão das mulheres imigrantes na saúde em Portugal: reflexão à luz do feminismo crítico. *Psico, 41*(4), 366-373. Retrieved from <http://revistaseletronicas.pucrs.br/ojs/index.php/revistapsico/article/viewFile/8166/58>
58

c) Capítulos em volumes internacionais, com *peer review*

Topa, J. & Neves, S. (2011). Ser Mulher, Ser Imigrante: Emergência de novas Identificações Femininas. In M. Strey, A. Piason & A. Julio (Org.) *Vida de mulher: gênero, sexualidade e etnia*. Brasil: EDIPUCRS.

d) Capítulos em volumes nacionais

Topa, J., Nogueira, C. & Neves, S. (2013). Feminismos e estudos imigratórios: contribuições da Teoria da Interseccionalidade no domínio da saúde materna. In S. Magalhães & T. Alvarez (Org.). *Romper as fronteiras. A interseccionalidade nas questões de gênero e feministas* (pp. 24-33). Vila Franca de Xira: Associação Portuguesa dos Estudos sobre as Mulheres.

7. POSTERS

Topa, J. & Neves, S. (2009, outubro). *Diálogos de Interculturalidade: Vozes de mulheres imigrantes em Portugal*. Poster session presented at Diálogo Intercultural – Barreiras e Oportunidades Encontro de perspetivas da ciência, da ação política e da intervenção social. ISCTE - IUL, Lisboa.

Topa, J. & Neves, S. (2010, maio). *Mulheres Imigrantes em Portugal: Identificações (Re)Escritas*. Poster session presented at Semana de Extensão Cultural do ISMAI. ISMAI, Castelo da Maia.

Topa, J. & Neves, S. (2011, maio). *Mulheres Imigrantes em Portugal: Identificações (Re)Escritas*. Poster session presented at Jornadas de Psicologia do ISMAI. ISMAI, Castelo da Maia.

8. APRESENTAÇÕES EM REUNIÕES CIENTÍFICAS

Topa, J. & Neves, S. (2009, abril). Feminismos, Imigração e Género: discursos de mulheres imigrantes em Portugal. Comunicação oral apresentada no VI Congresso SOPCOM/IV Congresso Ibérico. Universidade Lusófona de Humanidades e Tecnologias, Lisboa.

Topa, J. & Neves, S. (2009, julho). Imigração Feminina: Desafios de Género. Comunicação oral apresentada no Fifth International Congress of Health, Culture and Society. Escola Superior de Saúde de Viseu, Viseu.

Topa, J. & Neves, S. (2009, dezembro). Discursos Performativados de Mulheres Imigrantes. Comunicação oral apresentada no Seminário Interdisciplinar Género e Ciências Sociais. ISMAI, Castelo da Maia.

Topa, J., Nogueira, C. & Neves, S. (2010, fevereiro). Narrativas Emergentes e Práticas Discursivas de Mulheres Imigrantes em Portugal. Comunicação oral apresentada no VII Simpósio Nacional de Investigação em Psicologia. Universidade do Minho, Braga.

Topa, J., Nogueira, C. & Neves, S. (2010, maio). Inclusão/Exclusão da Mulher Imigrante nos Cuidados de Saúde: reflexão à luz do Feminismo Crítico. Comunicação oral apresentada

- no VI Congresso Internacional de Saúde, Cultura e Sociedade. Escola Superior de Enfermagem Dr. José Timóteo Montalvão Machado, Chaves.
- Topa, J., Nogueira, C. & Neves, S. (2010, julho). Mulheres imigrantes e saúde em Portugal: Reflexões teóricas. Comunicação oral apresentada no II Congresso Internacional sobre Migrações. ISMAI, Castêlo da Maia.
- Neves, S., Topa, J. & Silva, E. (2010, julho). Interseccionalidade e Migrações: problematizando cumplicidades antigas a partir de configurações sociais recentes. Comunicação oral apresentada no II Congresso Internacional sobre Migrações. ISMAI, Castêlo da Maia.
- Topa, J., Nogueira, C. & Neves, S. (2010, julho). Imigração feminina e cuidados de saúde: reflexão à luz dos feminismos críticos. Comunicação oral apresentada no VII Congresso Iberoamericano de Psicología. Oviedo.
- Topa, J., Nogueira, C. & Neves, S. (2010, outubro). Perspectivas de género e de classe nos cuidados de saúde portugueses: mito ou realidade? Comunicação oral apresentada no VIII Congresso Internacional de Investigação e Desenvolvimento Sócio-cultural. Faculdade de Letras da Universidade do Porto, Porto.
- Topa, J., Nogueira, C. & Neves, S. (2010, outubro). Empowerment de mulheres imigrantes em Portugal: que caminhos? Comunicação oral apresentada no 1.º Encontro Nacional de Psicologia Comunitária. ISPA, Lisboa.
- Topa, J., Nogueira, C. & Neves, S. (2011, fevereiro). Desassossegos e desafios de Mulheres Imigrantes no acesso aos Cuidados de Saúde em Portugal. Comunicação oral apresentada no Colóquio Internacional: Portugal entre Desassossegos e Desafios. Universidade de Coimbra, Coimbra.
- Topa, J., Nogueira, C. & Neves, S. (2011, maio). Female Immigration and Maternal Health Care. Comunicação oral apresentada no VI PhD Meeting in Social and Organizational Psychology. ISCTE, Lisboa.
- Topa, J., Nogueira, C. & Neves, S. (2011, junho). Mulheres imigrantes no acesso aos cuidados de saúde em Portugal: quais os avanços, quais os recuos? Comunicação oral apresentada no Colóquio Internacional Mulher em Debate – Passado e Presente. Universidade da Madeira, Funchal.
- Topa, J., Nogueira, C. & Neves, S. (2011, junho). Mulheres imigrantes grávidas em Portugal – Que práticas e atitudes requeridas ao nível dos cuidados de saúde? Comunicação oral apresentada no I Congresso Internacional Construir a Paz. Universidade Fernando Pessoa, Porto.
- Topa, J., Nogueira, C. & Neves, S. (2011, junho). Mulheres Imigrantes no acesso aos Cuidados de Saúde e Interseccionalidade. Comunicação oral apresentada no III Congresso Internacional sobre as Migrações. Universidade de Letras. Porto.
- Topa, J., Nogueira, C. & Neves, S. (2011, novembro). Cuidados de Saúde na Maternidade: Discursos de Mulheres Imigrantes em Portugal. Comunicação oral apresentada no 1st International Workshop Health and Citizenship: Immigration & Maternity. Faculdade de Psicologia e Ciências da Educação da Universidade do Porto, Porto.
- Topa, J., Nogueira, C. & Neves, S. (2011, novembro). Mulheres Imigrantes em Portugal – Cartografia das vivências da maternidade. Comunicação oral apresentada no I Congresso Investigadores em Psicologia- Spin-Offs e Desafios Profissionais em Tempos de Crise. UTAD. Vila Real.
- Topa, J. (2012, fevereiro). Igualdade de Género e Conciliação Trabalho Família. Comunicação Oral apresentada no Seminário Igualdade de Género e Boas Práticas de Conciliação Familiar nas Organizações. ESEIG, Vila do Conde.

- Topa, J., Nogueira, C. & Neves, S. (2012, abril). Mulheres Imigrantes Grávidas: experiências e percepções do atendimento recebido a nível dos cuidados de saúde em Portugal. Comunicação oral apresentada no 1.º Congresso da Ordem dos Psicólogos Portugueses. Centro Cultural de Belém, Lisboa.
- Neves, S., Oliveira, E., Loureiro, C., Velho, H., Topa, J. & Silva, E. (2012, abril). Vivências de mulheres grávidas imigrantes em Portugal. Comunicação oral apresentada no 1.º Congresso da Ordem dos Psicólogos Portugueses. Centro Cultural de Belém, Lisboa.
- Topa, J., Nogueira, C. & Neves, S. (2012, maio). Desafios de mulheres imigrantes nos cuidados de saúde primários. Comunicação oral apresentada na Pré- Conferência Internacional Género e Saúde. Novas (in)visibilidades- Romper as barreiras: a interseccionalidade nas questões de género/feministas. FPCEUP, Porto.
- Topa, J., Nogueira, C. & Neves, S. (2012, junho). Mulheres Brasileiras em Portugal: vivências e percepções dos cuidados de saúde primários durante a gravidez e maternidade. Comunicação Oral apresentada no 2º Seminário de Estudos sobre a Imigração Brasileira na Europa. ISCTE, Lisboa.
- Topa, J., Nogueira, C. & Neves, S. (2012, junho). Cuidados de Saúde Materna – A realidade de mulheres imigrantes grávidas. Comunicação oral apresentada no Seminário de Investigação em Psicologia da Universidade do Minho. UM, Braga.
- Topa, J., Nogueira, C. & Neves, S. (2012, junho). A Integração das Mulheres Imigrantes Grávidas nos Serviços de Saúde Materna. Comunicação oral apresentada no VII Congresso Português de Sociologia. FLUP, Porto.
- Neves, S., Topa, J., Silva, E., Loureiro, C., Oliveira, E. & Velho, H. (2012, junho). Vivências de Mulheres Grávidas Imigrantes em Portugal. Comunicação oral apresentada no VII Congresso Português de Sociologia. FLUP, Porto.
- Topa, J., Nogueira, C. & Neves, S. (2012, dezembro). Experiencing Maternity: challenges and difficulties of Brazilian women living in Portugal. Comunicação oral apresentada no International Congress on Social Diversity. Universidade de Economia e Ciências Empresariais, Santiago de Compostela.
- Topa, J., Nogueira, C. & Neves, S. (2013, março). Mulheres na diáspora: percursos interseccionais vivenciados nos contextos de saúde. Comunicação oral apresentada no Cive Morum Internacional Congress. FLUP, Porto.
- Topa, J., Nogueira, C. & Neves, S. (2013, junho). Caminhos interseccionais de mulheres imigrantes nos contextos de saúde primários. Comunicação oral apresentada no VII Simpósio Nacional de Psicologia. Aveiro.
- Topa, J., Nogueira, C. & Neves, S. (2013, junho). Imigração e Saúde: A (in)acessibilidade das mulheres imigrantes aos cuidados de saúde. Comunicação oral apresentada no VII Simpósio Nacional de Psicologia. Aveiro.
- Topa, J., Nogueira, C. & Neves, S. (2013, junho). Saúde primária em Portugal: vivências e desafios de mulheres imigrantes. Comunicação oral apresentada no VI Congresso Internacional A Vez e a Voz da Mulher em Portugal e na Diáspora: Tempos e Percursos. Universidade dos Açores, Ponta Delgada.
- Topa, J., Nogueira, C. & Neves, S. (2014, abril). Cuidados de saúde primários: cenários de regulação social. Comunicação oral apresentada no VII Congresso Português de Sociologia, Évora.
- Topa, J., Nogueira, C. & Neves, S. (2014, abril). Desigualdades e Iniquidades na Saúde: Realidades de mulheres imigrantes grávidas em Portugal. Comunicação oral apresentada no Congresso GeoSaúde 2014, Coimbra.

Topa, J. (2014, novembro). Cuidados de saúde primários: cenários de regulação social. Comunicação oral apresentada no Seminário Desigualdade, diversidade e saúde em tempos de crise, UM Braga.

9. OUTROS

Outubro de 2005- Curso de Sexologia e Saúde Sexual Reprodutiva pela Associação de Planeamento Familiar (30h)

Setembro a novembro de 2005- Curso de SPSS- Statistical Package for Social Sciences na Psifactor (50h).

Março de 2007- Curso de Acompanhamento Social: Percursos e Estratégias de Inserção Social pelo NLI de Paredes (12h)

Fevereiro a abril de 2007- Curso de Avaliação psicológica pela PsiInvicta (36h).

Junho de 2009- Curso eLearning de Sensibilização sobre Asilo e Refugiados promovido pelo Conselho Português para os Refugiados (30h)

Janeiro a novembro de 2010- **Mentorada** do Projeto “*de Mulher para Mulher 2*” que foi criado pela Rede Portuguesa de Jovens para a Igualdade de Oportunidades entre Mulheres e Homens (REDE)

Abril de 2010- Participação no “Fostering Roma Inclusion for Roma Youth Trafficking Prevention in Europe” organized by Euro-Mediterranean Network for Youth Trafficking Prevention in Bansko-Bulgária.

Abril a junho de 2010- Formação Inicial de Formadores (B-Learning) com a duração de 123h na Escola de Negócios e Administração. Classificação final: Muito Bom.

Certificado de Aptidão Pedagógica (CAP) de Formador Nº EDF 55450/2005 DN

Setembro de 2010- Curso de Formação Profissional de Violência de Género- Prevenção da Vitimização ou Revitimização com o total de 30 h na ANE.

Março de 2012- Curso de Intervenção em Crise com total de 17h pela Internacional Critical Incident Stress Foundation.

Julho de 2013- E-learning course for Health and Asylum professionals pela United to End Femal Genital Mutilation

Carta de condução de veículos ligeiros Nº P-1232951 4